

SBR-1

Nature's Remedy



RAWATAN TANAH LENGKAP

(PENGALAK TANAH MENYELURUH)

Meningkatkan kecekapan penggunaan nutrien untuk tanah bermasalah.

Teknologi Nano Bio-Pemangkin Termaju



Menggalakkan
Pertumbuhan Akar

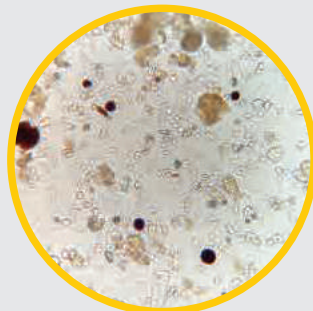

Meningkatkan Aktiviti
Mikroorganisma Tanah



Memperbaiki
Kesuburan Tanah

SBR-1

Nature's Remedy

SBR-1 ialah produk pemulihan tanah lengkap dengan tindakan pantas, diformulasikan khas menggunakan Teknologi Nano Bio-Pemangkin Termaju yang diperkaya dengan:



Kesan Penggunaan SBR-1 pada Tanah Bermasalah

pH Tanah	4.0 → 5.5	<ul style="list-style-type: none"> ✓ Memulihkan semula tanah berasid atau bermasalah ✓ Meningkatkan akar rambut tanaman
CEC Tanah	10 → 20 cmol/kg	<ul style="list-style-type: none"> ✓ Memaksimumkan penyerapan nutrien ✓ Meningkatkan populasi mikroorganisma bermanfaat
Karbon Organik Tanah	1.25% → 2.25%	<ul style="list-style-type: none"> ✓ Menstabilkan pH tanah kepada 5.5 ✓ Mengurangkan risiko padi rebah ✓ Mengelakkan kehilangan nutrien akibat larutan dan penyejatan
Aktiviti Mikrob Tanah yang Bermanfaat	↑↑↑	<ul style="list-style-type: none"> ✓ Meningkatkan ketahanan tanaman padi terhadap perosak dan penyakit

Kadar Penggunaan yang Disyorkan

Tanaman	Kadar	Cara Aplikasi
Bijirin (Padi, Gandum, Soya)	125 – 150 kg/ha/musim (sebelum penanaman / penyemaian)	Tabur di atas tanah 3 hari sebelum menanam atau menyemai benih
Kentang & Lobak Putih	0.2 – 0.5 kg/m ² (sebelum penanaman / penyemaian)	Tabur di sepanjang batas tanaman. Gunakan produk dalam jalur lebar sepanjang barisan tanaman
Pokok Buah-buahan (Durian, Nanas, Mangga)	2 - 5 kg/pokok	Letakkan pada tanah di sekeliling pokok dan di pangkal batang



Keputusan Plot Demonstrasi Bacaan pH Tanah (pH / hari)

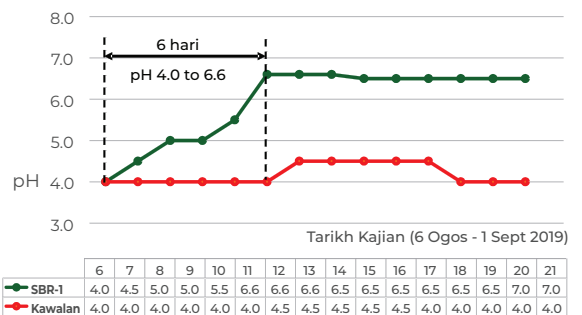

Disahkan oleh

3X
UNTUNG

30%
HASIL
MENINGKAT

Sesuai untuk semua jenis tanaman



Durian



Nanas



Pisang



Teh



Mangga



Ubi